Cheminement d'une demande de dérogation mineure

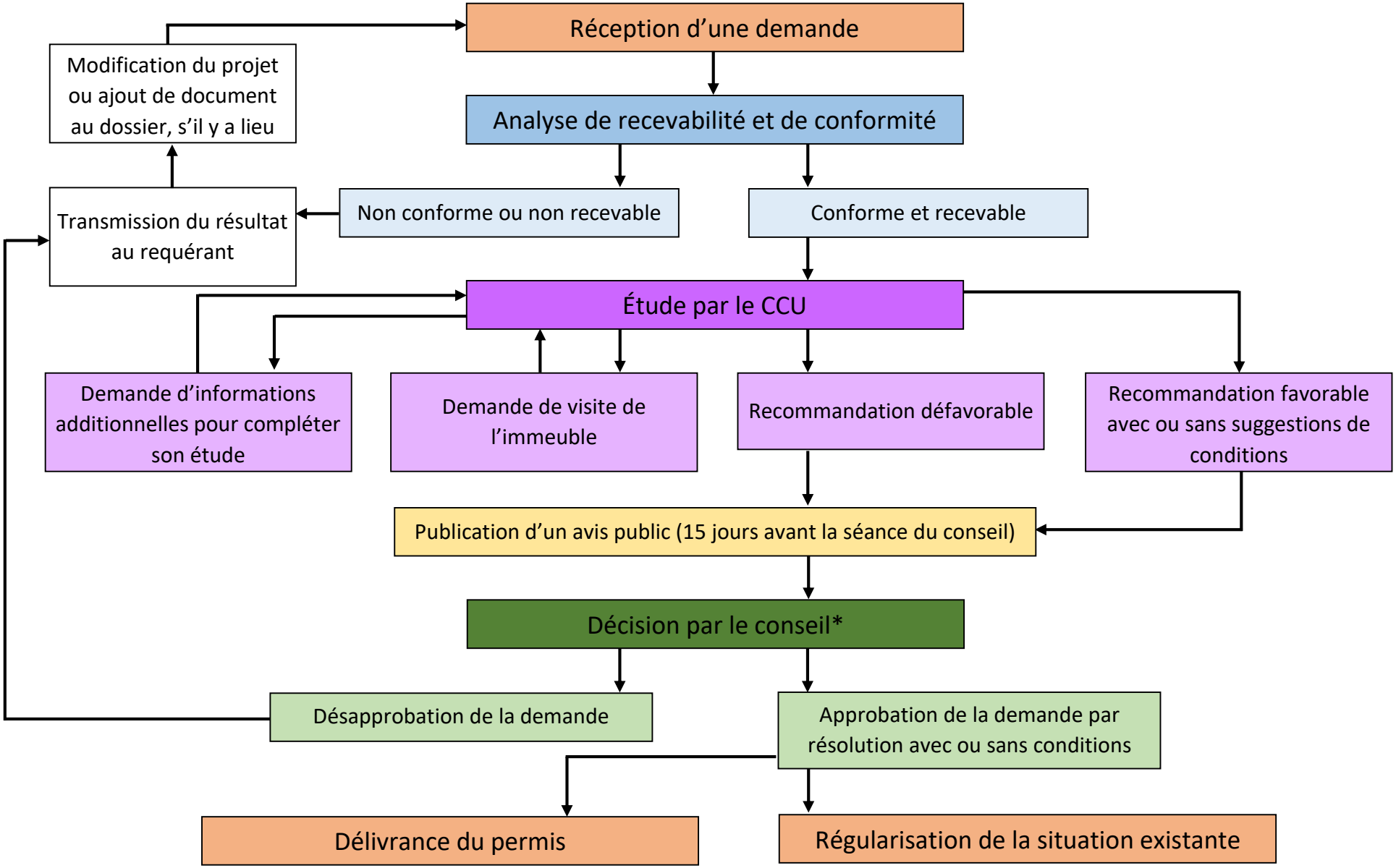

Préparé par Stéphanie Laurier, directrice du service de l'urbanisme
Date : 31 mars 2020

* Tout intéressé peut se faire entendre par le conseil municipal relativement à la demande de dérogation mineure.